本館刊印各告白第一日每字取錢五文第二日至七日每日每字取錢三文第八日起按日每字取錢二文半結算字數先以五十字之價為率多則以十字遞加其值

大清光緒 己卯十二月 十六日 第二千四百念四號

# 申報

（西歷一千八百八十年正月念七日禮拜二）

上海零售每張計錢十文

外埠售報處
北京前門外廊房頭條胡同申昌號
天津紫竹林廣東堂子閩漳沈竹君
南京金陵門東邊營林宅內李佑之
武昌城糧道街夏德興雜貨店
漢口江漢關道署前申昌
揚州府新城內六條巷劉治平及衢子街洪七司巷興隆及興隆巷北首巷內劉聚恩三處報房
安慶府城鄭葆初京報房
江西省南昌府城乾昌垒義謙恆源錢昌祥信局
蘇州閶門城內都亭橋河沿街銅錫店內黃長齋
杭州城中官巷街申昌號
福州城外南臺復利洋行
寧波江北岸李姓記號內
香港中環街循環日報館
廣西省城內胡萬昌信局
四川重慶府胡萬昌信局
湖南長沙府胡萬昌信局
其餘外埠皆由各信局以及京報房代售此佈

外埠以照遠近酌加寄費

任伯年繪山水總神圖出售

催殘臘鼓歲將更新萬家報賽莫不以祀神為第一事月前有數友向本齋購山水神軸適齋中攏無此幅特以重價請任伯年先生用小李將軍山水神軸之式繪成一幅計長六尺本齋石印而成山水着以青綠秀色可餐山水之間洪雲四布長松插天松下四神並立一城隍一土地一灶君一招財惟井神則斡膝而坐松旁有白石橋一橋上為符神位神馬飛騰神采發越又左有杏花臺右有石瀨毒欄環繞曲徑通幽山之巔則有天臺一座奇峯並峙日月合璧則帥位也其畫筆迴不猶人懸諸堂中洵推奪目今即日在本館申昌書畫室發售計未着色者價洋五角着色者一元已裱者另加裱工洋六角正此佈

點石齋啟

鍬毛花卉條幅出售

本齋今又印鍬毛花卉五尺條幅一堂計共四幅凡三陽開泰老壽星等諸吉祥語皆備畫筆亦甚出色在本館申昌書畫室出售諸君新年賜顧亦新歲之利市也計未着色者價洋三角着色者六角已裱者加裱工洋六角此佈

點石齋啟

## 論因貧短見

每至歲暮輒有窮而無告之人自尋短見以黃泉之路為避債之臺是不亦大可哀哉推原其故類多由於賭博屢負不能見妻孥旅舍無資不克回梓里故忍而出此若而人者豈果向來貧苦者哉當其貿貿來滬或挾資以圖營運或尋親戚以為棲枝其初意亦未嘗不欲覓一生機獲一大利足以誇耀門庭爭光鄉里而既來之後見可欲而心移遂失其初心而但以徵逐為事其先囊內尚有餘錢可以供其揮霍而不顧其後之能繼與否迨至牀頭金盡壯士羞顏清夜問心此來何事則有痛哭悔恨寢寐難安者抑或其所依之親戚不能給其無厭之求則亦將聽其流落而不之顧蓋此等人心則甚奢意則甚大及其末至極窘之時適有從旁勸之令其稍加撙節而彼必不聽令其早日旋里而彼必不肯從直至門戶皆斷生計毫無猶復戀戀於此欲求一旦大如其願又可得乎且此等人其本領亦不能佳酬應則有龐然自大之形談吐則有傲睨自若之意欲向翰墨以乞靈而苦於識字無幾欲思經營以求利而苦於籌算為難惟有日事借貸以延殘喘卽或有意外之事托其經手而從中可以沾利者尚且不克勝任蓋其心很而力弱口強而手柔雖明明有現成之錢而不能取而親朋之借終有盡時眠食所在非錢不行及至行李衣物典質已罄牛衣擁臥訴告無門回首當時幾同隔世斯時卽有首邱之志而先時之戚友不復再相過從累之太深絕之必甚則欲告貸數千文川資而亦不可得其能不走此求死之一途乎前乘一東洋車其車夫為予言向曾為商挾貲數千至滬貿易其後惑於烟花厰賞蕩費又以身患瘡毒親友戚不之理迨瘡愈而一身之外無長物亦無顏再登戚友之門更羞見故鄉父老乃以東洋車為業日得百餘文以餬口焉余聞其語不禁為之怦然以動惕然以驚然其人雖貧賤猶未至於死也夫人孰不自愛其身命其不得已而出於死則其心亦可悲矣而吾猶惓惓焉揭其短而痛訾之得毋責之太刻乎然而前車之覆後車之鑒也在滬旅居之人其類此者何限卽不在滬上而類此者又何限苟能鑒乎此而及早猛省急爲改圖或可不至於死且不特不至於死并可早謀生理安知其不因一時覺悟卽速回頭從死裏求生者竟可以漸入佳境也夫滬上亦有粥廠之設亦有棲流之所與其輕性命於鴻毛何如忍恥以待須臾延至春暖再圖良法乎此等人先時既經安飽此時雖極困頓而傲骨猶存如有送之至棲流公所及粥廠等處以爲苟活之計彼必不受然亦思此身何等人之緊我者何如卽不能出外謀生以冀衣錦榮歸之一日然亦豈可泯泯沒世致家鄉妻子皆不及知而生爲異地之人死作他鄉之鬼自問吾心亦甚不值卽曰自己無能無從得意或行事荒唐羞回故里然一死之後又豈足以蓋前愆乎或者曰此等人出外既無把握歸家亦無可謀生與其偷生於天地之間不如一死轉覺乾淨然苟能於未極困頓之時早爲省悟自顧才力宜於何事卽不可務外好高因循自誤則乘此一隙之明尚可期於有成古云失之東隅收之桑榆又曰見兎而顧犬未爲晚也亡羊而補牢未爲遲也天地亦有好生之德螻蟻尚有惜命之心則曷不因愧悔之萌而思挽蓋之術又何必舍生取死以貽身後之譏耶吾願爲若輩涕泣道之

星使來華 ○英本月二十三日電報云法國已派婆而爲中國駐京使臣不日卽將來華矣

領事回國 ○德總領事呂德奉命另調已登昨報今悉英領事達文波美總領事倍勒亦將陸續奉調回國矣

伊犁風土小記 ○德根士國博士勿地鴉士妙路近有遠遊之志束裝前赴伊犁察其風土人情審其地輿物色彙輯成書郵寄法國巴黎斯京城地里志會中人傳閱按其所言略云伊犁地方遼闊田土膏腴最宜

耕植刻雖城市荒涼人民寥落然曾由兵燹之後人民四散未能復歸故土耳倘異日散處者復聚族而居轉瞬可期興旺其地所植蔬菜極爲蕃盛溝澮亦甚衆多地面廣闊不可以道里計須行許久方可到中國內地沿途庶草蕃茂儘可供給騾馬之用至其地之土泥肥而結實況取水甚便凡耕植之家儘可藉滋灌溉有一圍已荒廢附近左右略有村落頹垣敗壁似經十餘年之久彼時尙屬於俄該處人必知俄將還中朝所以遷徙遠避未邊入此室處計現居人民約有十五萬口但地勢如此肥美想見昇平時生聚日多計其耕植物產所入可供二百餘萬之衆然則伊犂之非沙漠也審矣現時地方經已安靖年歌大有各種稻麥價均極廉惟牛肉則價爲尤賤云

**盜賊縱橫**　○粵東近日賊匪劫掠屢見迭出固不獨村鄉僻處也穗垣爲總滙之地衝要之區上有督撫統轄下有府縣稽查卽各營將弁亦督飭兵勇巖行守禦就一城而論不分內外工商咸聚成市一街之內首尾必設柵以守之又且設更夫巡丁以緝之亦可謂防盜之善法矣無如賊黨詭計多端窺伺最巧幾若出入無疾行來無咎者試就現下刦案舉一二而言如歸德門內仙湖街天源雜貨店於前月二十晚二鼓時候被劫同日被劫者則有賣麻街雜貨店其店名不得而知又二十一晚更後時約八點鐘臬署右便朝觀街聚昌雜貨店亦被刼聞賊黨不過五六人先用一人假稱買物次卽魚貫而入代爲閉舖露刃而拘各件於一隅遂向櫃面搜錢銀而去臨行東奔西走分散無憑若人喊賊彼亦喊賊有捕兵攔問則曰某街某店或假稱我卽東家或詭說我往喊追捕兵聞聲齊向失主詩問不於各處攔截盤詰故賊匪得以滅跡潛蹤彼見取之甚易膽愈壯心愈貪視捕兵爲土偶以憲典爲具文公然肆刦況兵勇巡捕每注意於夜深而賊黨之巳熟卽於二鼓時候鋪將閉戶行人漸稀不先不後易於行刦所謂出其不意攻其不備也且不刦銀鋪及大店爲其店中人衆銀兩雖多入夜卽貯於鐵箱或藏於別處難以搜取也聞前兩月多刦烟膏店今則多刦雜貨店盜風日熾可畏也哉

**匿骸勒贖**　○粵東惠州府屬河源縣有土豪不知其姓氏而豺狼成性鬼蜮居心每倚勢與人爭鬥日夕不務正業强取人財物以爲已有人莫敢抗然究不知其所倚者何人所恃者何術也近聞與同鄉某甲有隙遽挖其祖骸勒以金贖否卽付之一炬或謂因爭山地所致某甲不肯甘心抵背控於大憲事雖未知實否然斷非無因容俟訪實再行登報

**人面獸心**　○粵東南海縣屬某村有兄弟三人父歿母存伯仲各已娶妻而叔未娶今春伯病垂危自度難起囑其妻曰我命在旦夕不久決別後倘青年可守則守否則去之弗玷辱我也妻聞涕泣誓守柏舟之節伯死後閉門不出時仲已分爨而居婦與姑及叔同住叔以手足謀生早出而晚歸一粥一飯婦任其勞初心非不堅貞而色慾發心殊難自制況叔嫂旦夕稠密男歡女愛遂而蒸淫焉有諸內必形諸外傍觀竊伺嘖有煩言所不知者惟其姑耳有與仲交厚者以故告之仲告母請分居以禁邪緣母遂斥罵二人二人不知羞避相與既辨母怒以手杖擊其子子反接而毆母背該母爲之吐血不數日而斃仲聞耗遍訴鄰人僉皆畏叔兇暴莫敢理論一二耆老心爲不平率地保更練往縛而遊刑于路以示儆儆噫是何事也蒸其嫂殺其母逆理滅倫窮兇極惡雖一刻不能容於天地之間者今僅稍加刑罰豈遂足以懲其惡哉

**署督行程**　○署理兩江總督吳制軍於月之初十日啓節赴金陵接印篆眷亦於同日起程郡中文武官員咸送至滸關而返惟是晚適值風雪交作嚴寒逼迫制軍又以輪船顚簸雇坐民船沿途所雇縴夫冒雪而行聞中途間有僵斃者想制軍必當量爲體恤也

**考試武童**　○蘇郡文童縣府兩試均已竣事今長元吳三邑掛牌考試武童准於十五日先試馬箭云

**寒雨連綿**　○蘇郡自十二月朔得雪未積隨後寒雨淋漓已歷十日幾於未曾住點且日來疫氣頗甚幼孩老疾尤爲危險云

**寗郡氣候**　○寗城自本月朔日以來連日陰雨檐溜不住初九日下午北風怒號天氣驟冷次早風雪交加屋角冰箸長有尺許途中積雪成冰滑難駐足買賣清淡不免爲貧民累也

**大魚賽會**　○西歷今年四月間德國欲設一賽魚大格致會函請各國往賽中國亦已允准經總理衙門轉咨浙撫札飭寗波道府辦理此事聞已預備兩月於玆由海關提調一切本月十一日寗紹道瑞觀察親往閱視壁上掛有浙海圖及捕魚各種情形圖畫五十幅海鳥海魚俱備又有中國漁家樂各種畫軸細膩無匹魚共二百種餘一百三十種俱以酒浸其餘則醃之鳥共五十種皆極齊整另一冰廠模形並煮鹽場模形另有漁船大模及網及漁人艸房皆與原物無別另製漁人十二大小相同衣服皆備又將各網各置一幷備齊餘外又有以鳥捕魚之船亦同大小鳥與人亦立於其上聞不日將由輪船送至德國伯靈京都矣

**揚州再雪**　○前報揚州得雪次日卽晴約有半寸但天久晴朗僅此雪澤麥田尙未沾透幸本月初八日又雨雪交加約兩晝夜方止初十夜間雨勢更甚雪雖隨積隨融然四野業已霑足俗云四九應來年五月以此卜之來歲麥秋當無旱乾之慮矣

**火烖斃命**　○前月二十九日三更時金陵南門小百花巷口某姓草屋不戒於火維時人多安臥突聞火起業已冒穿屋頂又兼北風大作火勢愈狂附近草屋登時齊着水龍撲救難於卽滅霎時間燒去三十餘間居民十餘姓大都從夢寐中驚醒故皆僅以身免至衣履什物均絲毫不及搬運內有老皮匠某不及奔逃慘遭火化次日從灰燼中檢出業已鬚眉盡淨身子短縮不滿三尺觀者莫不同聲

惻惻云

去思略述 ○桂鄉亭方伯高慶代理江甯藩篆雖僅數月而惠及民間者厥有兩事閭閻感頌不置蓋秦淮河自匪亂後雖曾挑濬一次然不過東西水關一直河道至旁河汊港尙多淤塞且相隔又十餘年沿河房屋起造甚多傾倒磚土瓦片及民間垃圾日積月累較之未挑以前有過之無不及桂方伯稟請督憲札飭老湘合字營章軍門營隊開濬自冬月初開工由西水關起分派各哨逐段開濬已漸抵東關河道既深且廣毫無壅塞之病至旁河汊港亦一律挑濬並聞內河工竣使接挑城濠水利既通來歲春潮泛漲自無漫溢之患矣又如杖責火頭本係定例蓋一則懲其不慎一則爲殃及者洩忿耳然揆情度理彼起火之家慘遭回祿亦情非得已之事究與有心縱火者不同故金陵亂前曾經紳董稟求各大憲從寬免責在案近遭兵燹原案遺失無從查考故每遭火患火頭均照例笞責今桂方伯深憫起火之家既遭慘禍復受官刑未免於心不忍且恐街鄰地甲遇有私隙借此桃僵李代則被責者更覺受屈莫辨爲此示諭如有慘遭回祿者臨時均從寬姑免一俟地方官私行訪察若果有心放火或係情有難寬訪實後再行提究此外一概寬免云

錢鋪倒閉 ○揚城錢鋪大率本短者多一經轉輸不及即須倒閉昨聞舊城四望亭裕新錢鋪開未數月已於本月初二日閉歇又新城教場街裕泰錢鋪其合開之店東因店中日形虧累突於本月初仰藥自盡該鋪存項頗多內有某姓婦一聞此耗旋赴該鋪坐索是時鋪中尙存錢數百串意欲發去以抵此欵孰知該鋪吝而不予某婦即坐於錢堆上亦不讓錢鋪自發相持間彼攘此奪不料錢堆倒卸某婦爲錢所壓身受重傷其店東本非一人因舍已死之店東而與合開某姓家吵鬧頓將受傷之婦抬入其家次日某婦竟因傷重身死現聞已報官矣恐事關人命更不易了結也

直隸江浙協賑局楊殿臣來書 ○保嬰局諸善長大人閣下前在滬上諸承關愛辰維善氣迎祥爲頌弟於五月間由江陰至揚晤嚴佑翁六月初抵浦託紳士張孝廉應圖等廣爲勸募弟又赴沭陽宿遷一帶半月之間勸集一千五百餘金即於七月抵絳州晤嵇振翁細詢各屬情形均占廿分秋收可望先後馳赴災重之臨汾汾西二縣撫孤兒寡婦赤貧之家酌助大錢二三千不等兼辦掩埋屍骨等事正在躊躇之間想南中諸兄籌捐不易弟等用之不當何以對樂輸好善之心爾於九月初六日至平陽鎭署閱見李中堂奏摺直隸復遭水患任邱安州雄縣大城武淸等縣一片汪洋秋禾將粒無收災民十室九空哀鴻遍野之語弟回局商之佑翁移賑直災並一面飛函商之經兄暨諸善長又卜之神明移緩就急即日起程遂於十月初八日告竣汾西賑務承金苕翁嚴佑翁允撥五千金一局合湊萬金交弟帶往並同繆啓泉唐六如兄於十一月初九日抵直任邱設立總局趕即分頭下鄉遍歷被水村庄親查戶口目覩情形家家盡吃草子糠皮並棉花子餅等物聊以充飢死亡相繼苦不忍聞現已約查任邱折實大口七萬之數擬每口給大錢八百文小口減半需用大錢五萬餘千之譜隆冬時候嗷嗷待哺之戶得大錢二三千文可延性命幸賴滬上諸兄及各處善長豫籌鉅欵得以救之然災區甚廣積水成冰春麥難於播種春撫萬不可少弟等明知南邊捐欵至再至三萬難勸募然爲數十萬垂斃之災民請命不得不作無厭之求還乞吾兄速刻直隸水災圖千本廣爲各處分佈盡力爲之以期樂善不倦之仁人或肯解囊相助新與諸善長共商之任邱賑務約於十二月望邊告竣屆期移局安州賑欵接濟弟等與災民同爲引頸偷蒙賜示馬遞安州署中可也耑此瀝奉並請善安附飢民家家所吃棉花子餅一包呈覽弟楊培頓首十一月念九日申

窮丐吃虧 ○永善堂司事具稟英公堂稱前日有窮民三四人來堂請給寒衣豈料惡丐四十餘人隨之而進强將堂中之棉衣亂搶喝阻不依反被扯碎憲示毆打司事故立即訴捕獲到四人請辦沈阿六王阿元周大生李阿二等同供實因天冷起見叩求恩典陳司馬隨判沈阿六等四人各押至年終斥釋

自盡遇救 ○前日午後三點鐘時法租界爛泥渡地方有年約二十餘歲之人身穿元布棉馬褂靑布長衫投河自盡當經煤船戶將竹篙勾住衣服提起此人仍搖手入水復經岸上多人同至船上幫同扶起詢其緣由據稱姓程名潤齋徽州人向在蘇州作京貨生理近因失業來滬訪友不遇所帶銀錢用完欲回里則苦無川資欲在滬則徒受凍餓是以不願活耳隨經人雇車送至老白渡救生局司事人等當將其濕衣換去復用薑湯薄粥灌之議送城中善堂安插至救送之四人當給大錢二千文以示鼓勵云

車主氣死 ○前有東洋車夫陸阿二控放車之何地林私刑吊打由捕房解經陳司馬驗得繩痕屬實隨罰何洋四元以二元給陸爲傷餘充醫院經費此已列報茲聞何自奉罰後私念被陸積欠錢三千有餘車照復經扣去此刻所罰之四元又由借貸而來輾轉圖維氣忿交幷遂臥床不起吐血身死經其友人報寗波會館備棺成殮云

誤識賊人 ○廣婦李阿好至英公堂稱向隨西人薄有積蓄現與裁縫鄭阿木私識豈料本月初首飾匣忽失去計洋約值三百餘元曾報捕房請緝嗣後鄭稱失物已查有下落須洋一百五十元方可拿回我即備洋交鄭往取計尙少金鐲一只金簪金環等三件值洋一百二十五元又訴捕房查得實係鄭自竊是以交捕送究鄭供實因賭負將首飾抵押在賭場計洋一百五十元並無餘件漏匿至取贖之銀洋情愿措辦料理陳司馬隨飭鄭繳洋一百五十元完結

論英人減兵之非計　○英爲歐洲之雄國近時用兵之精殆無與抗衡自詡爲戰無不勝攻無不取千餘年來其國已無敵國外患從未有兵戎壓境而倉皇戰於界上者也其國屹然三島雄峙海中若與歐洲不相連屬水師之精練軍艦之鞏固鎗炮之堅利於歐洲之中首屈一指雖以法之强猶不逮也倫敦都城四周五十餘里以大海爲池濠以鐵甲爲城垣防堵之周守禦之密雖以普俄澳法鷹瞵虎視鯨食鯨吞終莫敢有所覬覦而輕犯其鋒歐洲如有兵事英人必出而持牛耳與法迭爲盟長仗義執言諸國皆莫敢誰何槩且俯首聽命其兵力之素著蓋有可知矣近來持盈保泰似若憚於用兵當軸者旣以佳兵爲不祥黷武爲非策而上議院諸紳士又務爲撙節恐一旦用兵經費浩繁卽使戰勝凱旋而功不補過所得者虛名所耗者實用以彼絜此要不能償故於普法之戰俄土之戰恭袖手作壁上觀而不復出雷池一步與平日之飛揚跋扈迥不相侔論者幾謂英國之勢自此少懦豈以盛極則必衰强極則必弱日中則昃月滿則虧其道然歟近者如烏利亞之用兵於阿洲屬土羅弼士之用兵於阿富汗皆不過最爾彈丸正苛𠞰所謂勝之不武不勝爲笑者也而英乃以國債日增國帑漸絀不如裁冗兵以節糜費顧自旁觀者言之竊以爲非也今日歐洲雖値昇平之際而東有普人之雄視西有美國之相爭俄改黑海之盟方眈眈其欲逐法衛不肯助兵之怨雖外示輯和而內懷觖望伏戎於莽隱伺於門雖其幾未兆而亦艮可寒心則今日英國之勢幾成孤立所以備邊講武練卒强兵不可一日不講求也方當下令國中人同敵愾民盡爲兵好勇知方從戎赴義而後可奈之何遽以減兵之說而爲謀國之亟務也乎豈眞禮義可以爲干戈仁信可以爲甲胄制梃可以撻普俄美法乎哉恐未必然也夫英國所取屬土皆以養兵爲先如印度每歲所入耗於兵者幾十之八誠以守疆禦侮要不得不藉乎此英國三島本根所在其繫於安危尤非淺鮮况其人强毅英武能習勞苦勝於印度叙跛兵百倍然則何不裁印兵而增英武俾收效更速乎哉　　選錄香港循環日報

沁園春　　題瀟湘館侍者鄒翰飛茂才瀟湘侍立圖　◯積夢成癡因癡入夢幻出荒唐算情絲易縛雙飛蛺蝶幽歡難合兩字鴛鴦春閑愁城香埋怨塚兒女千秋各斷腸精衛鳥恨石塡東海不到瀟湘　書生夙願能償笑豔福全憑紙一張看瑤臺入侍郞眞傅粉冰銜暗指尉是司香憐我憐卿成仙成佛畫裏姻緣幾倍長劫灰過將同心盟誓一笑都忘　　茂苑賦秋生倚聲

沁園春　題慕眞山人夢夢圖　○往日情緣今生綺障醒後揣摩嘆青樓名在人歸薄倖紫釵聲斷事竟蹉跎蘭未徵蘭蕉空覆鹿一枕神仙委逝波黃粱熟蕎槐檀軍到迹又南柯　漫言霍玉情多更冢少黃衫奐奈何算江淹彩筆難描別恨崔徽妙畫易惹愁魔香冷羅浮魂銷巫峽半世歡娛睡裏過空惆悵將十年心事付與春婆　　茂苑賦秋生倚聲

喜遷鶯　爲湯少谷世伯題照　◯瞻雅範想襟懷不履不衫來題詩閒掃石邊苔捧研小童乖　境超塵人絕俗林下樂徘徊漫將舊夢付豈台羅綺壯情灰　　志雲唐斯盛拜稿

題湯少谷世伯小影卽請郢政　◯卓爾湯夫子襟懷若个如壯爲萬里客幼讀五車書有子亦艮治無心學曳裾慕他陶隱士舒嘯向東畲　　唐斯盛拜稿

虞美人　懷周頁三如弟　◯寒風瑟瑟吹殘葉逗起愁千疊夜深猶自剔孤檠澆盡濁醪塊壘竟難平　半生知已天涯遠鯉信茫茫斷蒹葭何處寄相思漫把指頭掄遍數歸期◯登至章亭　極目江天外帆檣出沒間烟浪連鐵甕水勢拍金山飛鳥亦難度游仙信可攀鐘聲和夕照一杵下塵寰◯白門返棹路過蘇臺湯少谷世伯邀游虎阜會山塘成六絕句以紀其事　笙歌自昔擅吳娃選勝秋深學泛槎泛到橫塘三四里家家水閣上窗紗　畫舫開停綠樹邊張公祠內小留連危樓一角雕欄外虎阜分明在眼前　一曲新聲一串珠玻璃窗外斂流蘇羸他兩岸游人說恍惚神仙入畫圖　紛紛搏戰賭新醅儂本愁懷久不開贏得狂郞變縱酒玉人隔座送樽來　游徧山塘已晚凉澄波七里散燈光隣舟笛韻參差起凄脆喉嚨唱八陽　醉罷歸來月影高玉人攜手換輕舠低聲猶說儂居處門外依稀種碧桃◯自題金陵往返記程後　秋風催我上金陵寶劍與亡感慨增勝國河山餘石馬南朝宮闕賸荒滕尋幽每到無人處弔古同登最上層策蹇歸來天欲暮家家水閣點銀鐙◯書懷　琴書無那困柴荆漫說安閒舌代耕壯志漸從愁裏老詩懷偏向酒邊生阮郞痛哭緣孤憤屈子懷沙總不平自嘆不如窗下燭有心吐燄照人情　　銕沙奏緑主人稿

光緒五年十一月二十四日京報全錄

宮門抄◯發抄　旨五道◯東撫周　奏請　恩施摺◯浙撫梅　奏會辦肅匪功過相抵請寬免失察處分片◯河督李　奏據詳具奏片◯東撫周　奏審明定擬摺◯浙臬孫　奏恭報接印日期摺◯豫撫涂　奏調署知縣片◯十一月二十四日隨班◯翰詹等各謝授署缺　恩◯黃體芳謝授少詹事　恩◯山西補用道王定安謝　恩◯　召見軍機◯皇上明日卯正二刻升　太和殿受賀◯發抄

左宗棠等奏擬變通甘省兵制奉　旨該部議奏單併發欽此◯王思沂奏司庫收支錢糧奏銷奉　旨該部知道欽此◯又糧道靳聯勳赴新任奉　旨知道了欽此◯又陝省上忙地丁錢糧銀數再爲展緩造報奉　旨着照所請該部知道欽此◯又奉撫部庫墊發堵城

飭錄無從籌辦奉 旨着照所請片部知道欽此〇〇山東巡撫臣周恒祺跪 奏爲查明鄉試未第年老諸生循例籲懇 恩施恭摺具奏仰祈 聖鑒事竊照各省鄉試如有年在八十九十以上老生三場完竣未經中式例准查明年歲奏請 恩施歷經遵辦在案今歲己卯科山東文闈鄉試未第老生除歷科已蒙 欽賜副榜現年未屆九十並年已八十九十而文理未能通順及入學在三科以內者均照例扣除外查有年逾九十歷科已蒙 恩賞副榜之馬全功等三名現年八十以上之增生晨蓮炬等二名恩貢鄭召南歲貢邱价藩各一名附生王錫等四名俱各三場完竣未經中式調閱原卷文理均尚明順移咨學臣及行司查對各生入學冊籍悉與現年相符茲據署布政使宗室靈杰詳請具奏前來臣維該副貢馬全功等青衿勵志俱深燦術之功皓首窮經更奮鵬程之跡既耆年而勸學猶鎖院以觀光洵爲 聖世科徵實本 作人雅化允符年例宜沐 恩榮除造冊咨部外理合循例恭摺具奏敬繕清單祗呈 御覽伏乞 皇太后 皇上聖鑒飭部議覆施行謹 奏軍機大臣奉 旨禮部議奏單併發欽此 〇〇梅啓照片 再齋匪茹素惑衆斂錢實爲風俗人心之害迭經臣分飭所屬地方文武隨時密訪嚴拏十月十一日據金華府知府趙曾向轉據署湯溪縣知縣趙煦到郡密稟訪得該縣距城六十里之大坑地方山深林密向之土著人民間有客民搭棚種地去來靡定近日忽有外來之王日中以茹素惑人捏造妄誕不經之語刊刻僞印旗單聚衆斂錢以致訛言四起紛然震避誠恐釀成巨患請酌撥兵勇巡防等情並據署金衢嚴道秦緗業轉稟到臣當經遴委候補總兵莫坤和督帶洋槍營勇馳往彈壓巡緝並密飭該道府縣星速捕拏去後茲據該署縣趙煦馳稟自訪查得實後即會同汎弁兵勇並糾集鄉團分路布置於十月十二日五更齊抵大坑山該匪出而抗拒登時殺斃一名拏獲首犯王日中一名又陳得幅盛幅田二名起出所刊僞印旗幟字句極爲悖逆並獲夥黨二十餘名各鄉紳團堅請將要犯即行正法俾遏亂萌而靖人心提訊王日中等俱供認約衆舉旗商謀滋事屬實當將王日中陳得幅盛幅田三犯斬决梟示以彰國法仍將所獲餘黨解府聽候審辦現在地方已一律安靜並據該管道府稟同前由除札委候補知府李景曾馳往會同金華府知府趙曾向提犯悉心研鞫如何聚衆斂錢妄圖滋事確情分別懲辦外伏查王日中等膽敢刊刻僞印製造旗幟經該府縣先期訪聞立時捕拏免成巨患辦理尚屬迅速功過足以相抵合無仰懇 天恩俯准寬免失察處分出自 逾格鴻慈謹會同閩浙督臣何璟附片具陳伏乞 聖鑒謹奏軍機大臣奉 旨着照所請該部知道欽此 〇〇李鶴年片 再查刑部主事高其品籍隸河南前於光緒三年在本部請假回籍措資旋經原任刑部左侍郎袁保恆會同兼署河南巡撫河東河道總督臣李鶴年於光緒四年二月十五日奏奉 諭旨准留原籍隨同辦理賑撫事宜現在賑務告竣該員並無經手未完事件惟據聲稱貲斧仍未措齊理合呈明先請銷差一俟資斧措齊即行回京供職據賑務善後局詳請具奏前來臣覆核無異除咨部查考外相應附片陳明伏乞 聖鑒謹奏軍機大臣奉 旨知道了欽此 〇〇山東巡撫臣周恒祺跪 奏爲審明京控按律定擬恭摺具 奏仰祈 聖鑒事竊查接管卷內安邱縣民張化鵬以掘墓焚屍累斃二命等詞控經都察院於光緒四年十一月二十八日奏奉 諭旨此案着交文格督同臬司親提人証卷宗等因欽此當經前撫臣文格欽遵行司飭提嚴訊因兩造供詞各執飭提要証劉貝學等□□列比未到案難依限□結詳經文格咨部展限旋據臬司陳士杰催提劉貝學至省審明擬議解勘前來臣親提研鞫緣張化鵬籍隸安邱縣與趙宗遠等隣庄居住素識無嫌張化鵬父張思太於光緒元年五月間病故埋葬祖塋地內二年二月間附近隣庄每夜望見張思太墳上常有火光互相驚駭適值時疫流行庄內多患疾病以訛傳訛咸認□□所致耆民趙宗遠等與臨朐縣民王作貝等昌樂縣民邢仲節等庄皆毗連鄉愚無知囑令張化鵬遷葬以消沴氣張化鵬不允趙宗遠等聯名赴縣請示經該前縣楊葆光批駁不准並加申斥三月十三日在逃之吳十虎等十餘人執持槍械糾伴打獵路過該處瞥見張思太墳旁陷有窟窿一個疑有狐狸下處起意薰逐就近赴張化鵬庄外場內攜取秫稭兩束用火點燃塞入窟窿以致延燒棺木趙宗遠等並不知情經陳世芹路過瞥見上前斥散將火撲滅世芹致傷左手腕吳十虎等畏懼逃逸張化鵬聞知往看不知係吳十虎等所燒因趙宗遠等具呈在先疑係趙宗遠等斂財漁利造言伊父屍骸變爲旱魃出帖糾衆掘墓焚燒並見陳世芹受傷又疑係被槍打傷控經楊葆光會營詣勘驗明棺木被燒未透屍身不致傷損飭令照舊掩埋張化鵬自願遷葬訴經楊葆光准聽自便張化鵬即將張思太屍棺遷移別處安葬嗣楊葆光差滿卸事傳趙宗遠等到案質訊供詞各執因人証未齊押候覆訊四月十三日張化鵬之兄張化新誤聞傳言趙宗遠等復經邀人將伊父墳墓掘毀又以防弊騰鬧等詞由縣控府批飭研訊張化新回縣投質經該縣集案訊明詳銷仍着緝吳十虎等究辦邢仲節等因另有被控之案押候訊究旋亦結案開釋四年三月間張化鵬之母張氏與張化鵬幼姪□赴隣庄療疾與王作貝等途遇王作貝向張氏斥說張化鵬不應將伊牽控致相口角張氏回家向張化鵬告知張化鵬心疑王作貝等欲將張氏殺害並因結囚案後張化新與其伯母劉氏相繼病故張化鵬並未在家又疑爲恐惱身故並憶及遷葬其夕時曾托張華棠向劉貝學店內借錢五十千先曾應允後又翻悔適在店閒坐之王錫賓與張華棠談及此項錢文理應與十虎等拿出修墳厚葬之語張化鵬聽聞誤會王錫管有意刁難出財一時哀痛情切即以前情赴前撫臣文格行館具控批飭該縣詳訊究辦張化鵬並未回籍投質即將原控情節並圖准添砌刀傷毀棺縣詞遷葬書役門丁勾通受賄擱案加害將伊兄縱押逼結賄弊脫法控經巡撫未准各節並將吳十虎等十餘人假寫千餘人作就呈詞進京控經都察院訊供奏奉 諭旨交審咨解回東行司□奏提至省提訊據供前情不諱訊非有心誣告亦無挾嫌別故應即擬結查律載不應爲而爲事理重者杖八十等語此案張化鵬京控趙宗遠等各節訊因伊故父墳墓被吳十虎等薰燒狐狸延燒棺木因病懷疑並圖准添砌所致尚非平空誣陷惟控詞究屬失實自應酌量問擬張化鵬應酌照不應爲而爲事理重者杖八十律擬杖八十折責發落趙宗遠等訊無掘墓焚棺情事應與並無調說出財之張華棠劉貝學暨無贓牽脫法之徐信木蕭福和等亦無賄通門丁擱案加害之縣役潘恩懷等均毋庸議逃犯吳十虎等飭緝獲日另結除供冊審限咨部外理合恭摺具奏伏乞 皇太后 皇上聖鑒飭示謹 奏軍機大臣奉 旨刑部知道欽此 〇〇二品頂戴浙江按察使臣孫家穀跪 奏爲恭報微臣接印任事日期叩謝 天恩伏乞 聖鑒事竊臣欽奉 諭旨補授浙江按察使當即恭摺籲懇 陛見於本年七月二十四日入 覲仰蒙 召見二次跪聆 聖訓欽感莫名 陛辭後當即啓程於十月初六日行抵杭州省城接准撫臣飭知赴任初九日准署按察使正任溫處道臣孫忠翰將印信文卷移送前來臣即於是日恭設香案望 闕叩頭祗領任事伏查浙省爲山海要區臬司乃刑名總匯現值講求防務之時除暴詰奸尤關緊要如臣檮昧深懼弗勝惟有懍遵 訓諭悉心治民生認眞經理遇事禀承撫臣實力講求以期仰答 高厚鴻慈於萬一所有微臣接印日期並感激下忱理合恭摺叩謝 天恩伏乞 皇太后 皇上聖鑒謹 奏軍機大臣奉 旨知道了欽此 〇〇涂宗瀛片 再臨漳縣知縣李振聲因案撤省所遺員缺緊要

應卽揀員調署以資治理查有南陽縣知縣吳樹勳老成練達勤求治理堪以調署其所遺南陽縣知縣係屬要缺亦應揀員調署查有卽署西華縣事鹿邑縣知縣端正明白勤奮才具開展堪以調署據藩臬兩司會詳前來除批飭分別檄飭遵照外謹附片具陳伏乞 聖鑒謹 奏軍機大臣奉 旨知道了欽此

蘇省撫轅事宜 〇十二月十一日卽用縣陶治安解卄餉赴金陵回禀知奉委海運津局差 候補府照磨王繼夏常州緝捕回 從九朱錡禀知派蘇差委 金治常禀知奉委蘇犢監印差並銷臬犢監印差 高彥餘禀知到閶門外下段巡查差 朱入壽紹琳禀知辭奉臬憲委赴江震緝捕差 〇十二日直隸州洪鎭禀辭回常昭內河厘局 福建候補同知倪鴻禀辭赴都 上海縣莫禀辭 候補縣張朝玲禀辭回徐州緝捕差 又俞德炳禀銷太鎭催兌差回 兩淮試用批驗所大使舒寬詔禀辭回揚州 從九高朝江禀辭兩縣催提漕項回


## 老德記傳髮水

此傳髮水係本行所始創者歷十五年在印度日本新嘉坡等處銷售日盛一日凡婦女髮上所用之油膠等物所有之美處此水兼而有之且無其黏汚諸弊用之頭皮亦甚爽快髮更易於生長頭屑全無此係上等之料做成煎熬時亦甚留意

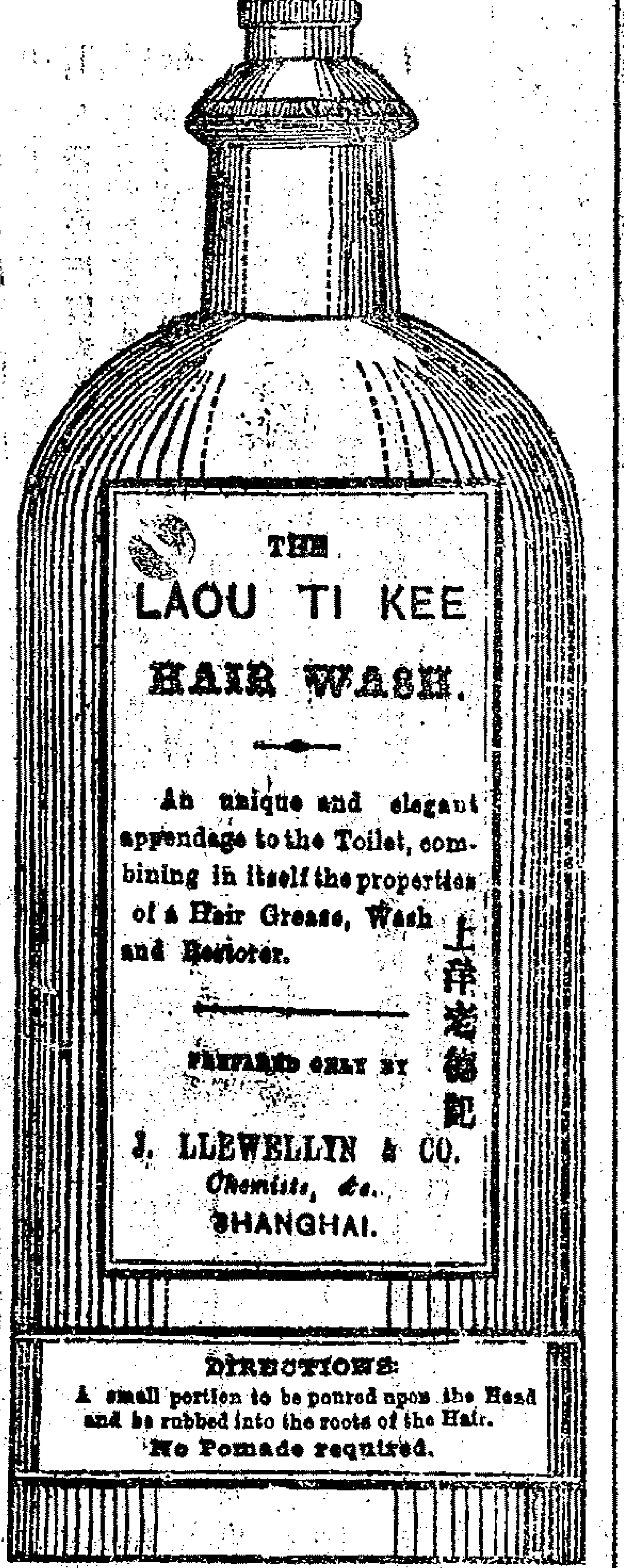


### 用法

將小些傳在頭上擦於髮根內

油膠等都不須用

若遇大病之後髮必脫落若用此水必有大效因此大有滋培於髮根若髮白或可漸漸復原然內並無染色之物也若常用之果必使髮不落用亦甚爲潔淨且需亦極少其全無渣滓故用時亦不必先爲搖動也 甲一

上海一千八百七十六年十二月十四日上海大馬路老德記藥房告白

## 大觀戲園

十二月十六夜演

合演 富貴長春
劉 久奎 鳳鳴關
林連桂 馮勝奎 杜蝶云 黃鶴樓
周鳳林 趙金寶 合演 來唱
黃月山 福芝 張子福 五喜 五虎 四
張九柱 薛桂喜 陳春元 雲中燕 杰
九仕 世奎 小具 湧泉 玉山 殿奎 付
客串 小叫天 常子和 牧羊卷
黃月山 姚云林 楊群吉 文武 梵王宮
萬壽燈 王巧鳳 慶振亭 合演 拾玉鐲
王巧鳳 慶振亭 楊吉軒
全班角色文武右演 全福寶

## 天仙茶園

十二月十六日演

李春保 熊文通 清河橋
吉祥奎 徐林茂 雙林 天林 羣臣宴
諸阿壽 張大黑 應凌雲 濠天關
三達子 趙洪小 燒夫難
小桂壽 小金生 錢思槃 雙合印
吳喜桂 張盈壽 劉雙林
周松林 任七云 秋吳喜桂 王玉山 雉
孫瑞堂 貴小張 洪小劉 洪喜 阿壽 春保 安
倪錦仙 永升 張大黑 名順 府
合演 熊文通 汾河灣 思凡

十二月十六夜演

劉雙林 王三 劉洪喜 長貴 采石磯
應凌雲 王大順 李名順 摘纓會
孫瑞堂 小桂 雲奎 周松林
全武合演 錢四寶 李春保 義廉明
陳彩林 雲奎 周來全 頭二本節 搖錢樹
任七田 秦 秋大黑 山
孟七環 九永升 大慶 四壽
諸阿壽 名順 洪喜 三達子
周劍泉 倪錦仙 甜藍 宜慶 鳳儀亭 來唱
合演 大悲樓

## 金桂軒全記

十二月十六夜演

合演 西川圖
小紅 福 孝義節
張天元 阿玉 春 雨 有 大樹村
袁雲林 沈才寶
小東兒 方天德 五雷陣
張四喜 馮群林 忠孝圖
薛桂山 李喜秀 天元 太玉 二順 射紅燈
趙群玉 田黑子 趕兒 文治 永爲
張大本 劉子清 馮八 吉太 玉成 審客
張雲亭 何道元 封官上任
合演

## 丹桂軒仙記

十二月十六日演

張天元 陳雙喜 小紅福
許萬春 方天德 王才官 下河東
六月仙 蘇三順 蔡太玉 余塘關
小龍生 鶯天細 秀扇兒
薛桂山 劉鈞喜 楊壽長 桑園會
三麻子 杜錦芳 劉子濟 小桂香 淮安
大來子 田黑 陳杏 太宋 趨太 府
朱二小 馮永順 天元 小和尚 拾玉鐲
劉福永 許萬春 打登州
王兆奎 馮八 謝梅卿 蘇太玉 雙盡忠
全武合演 蕩花湖

十二月十六夜演

黃才官 李太興 龍虎鬪
王兆奎 永順 太玉 小和尚 雙
秀扇兒 馮八 錦芳 玉成 龍會
三麻子 桂山 陶卿 李太興 會
滿天星 三順 陳占奎 青紗帳
麻子 張大本 薛桂山 福永 大
錦芳 天得 太玉 和尚 張 悲
梅卿 德海 李 喜秀 樓
劉鈞喜 陳雙喜 連生 壽長
劉鳳林 十一旦 三小 三桂 雁
子紅 月仙 萬春 扇兒 群玉 回荊州
桂山 太興 才官 潼台關

## 禮拜二拍賣

啓者本行于禮拜二卽十二月十六日十一點鐘在本棧內拍賣各色象牌羽毛虎闊紅嗶嘰虎牌元羽綾六十四號三十九號綠雀漂布寧洋貨如蒙 各寶號合意者請來面拍可也

十二月十五日丙二 錦名行啓

## 禮拜三拍賣

茲於月之十七日十二點鐘在義記棧內拍賣淨貨漁翁飛鷹綠魚綠龍綠彌陀等牌洋紅布綠花益洋紅標海馬雜色呢又綾頭亂馬人面孔雀洋紅布先此佈聞

丙三 裕盛洋行啓

## 存貨抵銀

啓者本局南北兩棧如 貴商有貨堆存欲抵銀兩其棧租利息格外公道如合意者請到本局向經手人唐道紳沈松茂面議可也 甲卅

輪船招商總局謹啓

## 呂宋票出售

今有英二月份發財票出售每票價洋六元分賣要亦可頭彩得洋一萬八千元二彩六千元

拋球塲東首興記啓 乙六三

## 禮拜三拍賣

啓者本行於禮拜三卽十二月十七日十點半鐘在本棧拍賣各色雙鳳小呢各色雙鳳羽毛大紅馬頭嗶嘰手巾漂布素洋紅布等貨如 各貴客合拍買者至時請到本棧拍定可也惟此次拍賣各貨限三禮拜內清出佈

十二月十六日 丙己 怡和洋行啓

## 禮拜四拍賣

啓者禮拜四卽本月十八日十一點鐘拍賣路燈八羽毛嗶嘰工嘰哦人鎗八呢八磅四洋房雙人飛鳥紅人鎗七磅藍人鎗藍雙路燈原布九磅十二十磅紅人鎗市布七磅藍人鎗駝牌六磅雙人駝牌洋標六十四線藍雙路燈漂布等貨凡欲拍買者到期請來面定爲荷惟是此期拍定所付定銀以限至正月初七日滿期用五天期票出清鏟白

十二月十五日 丙四 元芳行啓

## 拍賣地基

今奉命於西歷正月三十日卽禮拜五下午兩點鐘時在本行四川路十八號門牌帳房中拍賣地基

計開 坐落大馬路龍飛橋西首西人打球房對面地一塊在英領事署入册取號一千一百九十一號照第一千一百八十四號地册共有十一畝六分八厘四毫並有中國樓房七幢平房二十一間與地并賣

北至南京路 南至九江路

東至愛物而凹 沙脫兩西人七百五十四號地基

西至雲南路

如欲知其詳細者請至本行查問可也 甲四

西歷一千八百八十年正月初十日上海長利洋行告白

## 呂宋票出售

英二月分票已到頭彩一萬八千元二彩六千元小彩加張欲買者請來購取每張六元半張亦賣此佈

三洋涇橋堍 昌洋行啓 甲三

## 新到傷科

浙紹餘姚勞傳世八世祖傳秘方林大男老少專治跌打損傷接骨入穴破傷風等分設上洋二擺渡大橋明德堂眼科店與朱惠馨先生同寓

乙四三

## 嘯園書局寄售

陳訒齋山水畫蹟冊頁十二張寶洋八角裱好加洋二角其筆法景美又好裱作屏條賜顧者請至上海四馬路南畫錦里可也 乙又一

## 輪船往橫濱

茲本行擬有船一艘準於十八日開往橫濱如 各寶號欲裝貨搭客者即請來行面議可也此佈
十二月日 會德豐啓 甲廿

## 呂宋票

今有英二月呂宋票出售每張洋六元貴客買者新早來購取本行每月有票寄售彼美益帳房分售得彩扣用照上海一式
四馬路廣豐帳房啓 乙又三

## 新刊趙校水經注

酈氏水經注一書歷觀川瀆源流精審禹跡考據家倚之而其中述名勝記歌謠文藻駢麗雋句軼事詞章家尚之尤深其書有戴校全校趙校諸本惟趙校本總集大成精核詳當最所稱善自兵燹後原板毀滅無存近經川花雨樓張氏訪得佳本細為讐校重付手民前後幾以歲蔵加詳明現在寧郡汲綆書坊寄售重是書者宜爭先快覩焉 乙二四一

## 火燭保險

啓者茲北火燭保險公司名庇厘文共計科出現本銀二百萬員分設香港架羅威士公司上海禮和洋行代理照常出保單凡保中外房屋棧房貨物行內傢私保一概火險所有章程俱極妥善如遇不測照例賠償所保之價格外公道每百員送回用念員各 貴商光顧請移玉到本行賬房或寫字樓面議
光緒五年十二月十五日 甲廿
上海北京路禮和洋行謹啓

## 招修支譜

浙江海寧州查氏重修宗譜局設袁花鎮大宗祠倘有支派遷出在外即將世系開明親詣報局以憑核設局後除已經采訪外倘有遷徙遠方不及偏訪者查成支長將本支下晷載清楚投局報明以庚辰年清明節截止否則逡巡延宕蔵事無期甘心自外勿謂局中有遺漏也
海昌查氏譜局公啓 乙二

## 粵東道果奇相命合券

余自幼奉采芹食餼屢薦不售每以正工後暇覽卜筮星相諸書歷數年始有會通甚皆非敢自詡寶誇自信決諸實驗不准不取現因復申暫停設視於四馬路石路口寶樹胡客棧 乙二四一

## 聲明

十三日王正大祥興進花行登報遺失太古金利源兩棧棧票四紙計花衣二百五十二包此貨於初一日本莊買進過秤初三日到兩棧對明業已與貨兩交割該花行將本莊執有以上棧票四張混稱遺失實屬冒登特此聲明 二四一
利康莊告白 乙

## 呂宋票出售

今有英二月三月份票出售每票洋六元分售半票亦可頭彩洋一萬八千元二彩洋六千元
棋盤街北首永記啓 乙三四一

## 遺失棧單

今遺失太古棧票二紙計五百三十七號王正大印通花五十六包計五百七十號王祥泰印通花七十二包又遺失金利源三號棧票一紙計恆興隆印通花六十二包又大興隆印通花六十二包此四票已與兩棧說明作為廢紙望 各寶號切勿收用是幸特此告白 乙十二
王正大祥興謹具啓

## 催收股份

本局總辦彭現乘上海輪船親往長江一帶催收股分年內返申諸君欲定股分請就近交付以免延
洋布機器局啓 乙

## 呂宋國君白鴿票

啓者今有英二月份票出售頭彩得洋一萬八千元三彩得洋六千元倘 貴客欲買者請來本帳房購取可也此佈
望益啓 甲

## 輪船往東洋等處

啓者本行希啓西曆輪船於禮拜三即華本月十七日十一點鐘開赴長崎西門舍革神戶橫濱等處倘蒙 各貴號欲載運貨物或搭客位者請來本帳房定之可也開去之日截貨單不發字此白
十二月十一日
三菱公司啓

## 拍賣日期

啓者本行准於禮拜四在本行拍賣各貨此佈
元芳洋行告白 甲

## 闈墨摺紳出售

浙江闈墨每本洋一角本季文摺紳六角文武八角曾文正公奏議等七種二元五角勞與叢書繁著五角曼莊叢遊白紙一元竹紙六角殊批物陰論書六角校刊英字入門四角上海四馬路味三堂撥內辦六堂發售 乙又三

## 聲明

本堂創製戒烟藥片誠心利濟近有無恥之徒仿造假冒效尤愈出以及將偽藥賤賣 各商殊不受騙居心射利甚有其劑誠恐因本堂而悞 諸君貴體故不敢不告也凡蒙 賜顧者須認明附店招牌在內藥交易庶無誤老鋪在姑蘇閶門內朱仙洲巷西口分鋪上海棋盤街老巡捕房對門餘外埠及各省並無分出 乙三四一
彭誠濟主人謹白

## 新書出售

里乘十卷一名蘭苕館外史拒城許叔平所著也書中皆記載豐同治間時事而於奇聞尤多筆墨尤為雅足啟聰慧而評語之每部白紙英洋八角竹紙六角各處書坊皆可購取如京都新出時憲社稷四劄每部二角者坊亦有寄售
申報館主人謹白 乙三

## 重印吳越所見書畫錄

書為陸時化老人陸如花所著備載唐宋元明四朝四王吳惲與夫各名家書畫字跡參考珍藏印記題跋無不詳細載述陸氏鑄版印書彙多遠近觀龍之虞嗣即缺如也茲本堂購得原本校對詳確仿照聚珍版延請名工擺印誠與原版無異裝訂成集寄到許定實價對白紙者每部六本價洋十元竹紙者每部十二本價洋七元若申江及各外埠 惠顧者請信至上海招商局帳房侯棟臣經售惟在本處發兌專售各種新舊書籍此佈 乙十二
蘇城圓妙觀前老世經堂啓

## 三梭織布器圖

本行有自造六匹馬力至一匹馬力機汽○另有吸水輪○皮吸水橫輪○磨房各器○截木截鐵各車布○生鐵柱及生鐵梁○各樣鐵鑄物

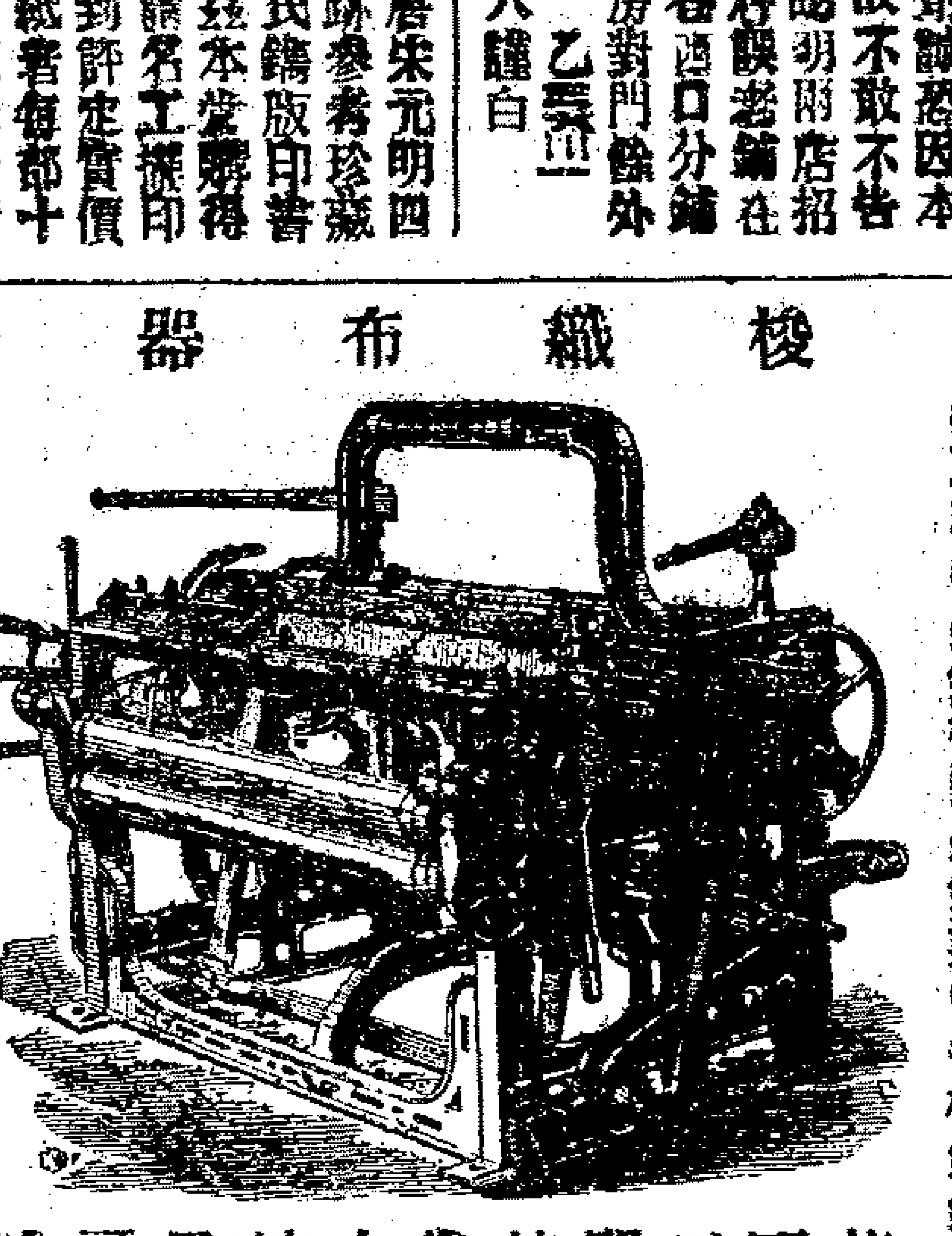

又賣吸水管○吸水各樣機器○製造捲毛機器○磨縫機器○硝皮用之磨咀樹皮機器○製糕餅等物之磨器○做磚做石灰之機器

英國司蘭苦省克辣思哥城
愛拾活子覓爻子織造機器公司
Isaac Whitesmith & Sons, Glasgow, (Scotland.)
上海新泰興洋行在中國經理買

本行又製造各種機器可織造棉花呢蔴除各等物之機器○及等碎各物○棉布花布絨織種有一二三四六七梭各種皆全

並有染坊所用各樣機器絞成繩綫可從極細至徑八寸粗
本行所製各種機器可保為最講究而最好者貴客如欲觀圖案所製造各事俱有圖貴可以取閱且可寄定新式照樣製成 丁又

## 代岳林寺告白

為代浙台衆事緣某等因岳林寺住持敏學來申而募經籍一藏收到實洋一千二百餘元買程費印實洋一千八百餘元竊工雖云告竣借項有逾五百圓正擬集募忽遭妄言有多之句致好助中止本堅根究乃入竟自奈偵訪月餘蹤迹莫知四方既無其人則方外可知然彼因造謗冒收一旦敗露教唆既以害之今復臺增高衆疑莫釋不得不懸賞發報仰邀衆鑒收付細賬有司事簿據可稽誼諸好施察之助之庶借項可彌楚籍圓可藏破也幸甚幸甚
董事 莊錫寶王寶如孫定鏘 乙
何翔安徒道軾康武源 二四一

## 英二月紅木樫椅搖彩

本行代客第二次頂上紅木雲石樫椅鑲表物件搖彩洋照英二月呂宋頭彩號單得彩每條收洋一角每買五條收實洋五角起碼欲意者請至本行看貨投票可也頭彩一條樫椅物件值洋二百卅元二彩一條值洋一百卅五元三彩五條每值七十元四彩十條每值十元五彩卅五條每值三元六彩四百七十五條每值六角頭彩上下每值八元二彩上下每值四元以上物值有盈無拙如不取物九折付洋
三馬路義泰洋行啓 甲廿

## 呂宋票出售

今有英二月份發財票出售頭彩得洋一萬八千元二彩得洋六千元每張價洋六元分售半票亦可 貴客欲買者請來購取為荷
棋盤街北首協記號啓 乙十三

## 呂宋硬木出售

今由本行存浦東怡和棧呂宋硬木出售 貴商欲要另買應用大小揀定請至本帳房面議價目可也
新泰興白 甲又

## 治內外痔効

凡痔瘡因濕熱久停素蒸腸臟有脫肛不收有大便帶血其症不一其治則同故本房深知患痔每苦無術不惜工料煞成藥油入巳歐洲驗名千試萬應 仕商賜顧者請至本藥房購取為禱 甲又一
上洋老德記藥房啓

## 新增乾坤戒烟丸接嗣丹

新刊戒烟會分送詳述受癮之害吸烟日久以致臟腑積毒每逢戒烟藥都用土皮灰膏誤人非淺惟本局誠採金不換草外加補藥修合乾坤戒烟丸立除大癮能療百病飲食加增所有烟毒從便代出永不發癮真蓋世良方每料二元又接嗣丹補先後天虧損色欲過度精關不固夢遺滑精兼婦女天癸不調赤白帶子宮虛冷男婦犯此症絕嗣可嘆此丹立起痿固精種子仙品藥性温和寒熱之體皆可常服自然養元固本每料五元　耳聾復聰丹每元半　大造奪化痰順氣　孤臭轉香丹各一元　鼻穴瘡退雀斑風斑禿髮徵復生光彩各半元　犀珠丹治瘍痛毒淋立止痛消腫賜顧者由信局致上洋石路中同慶里口醫濟局不悞

乙

## 看書即知戒烟法

此醫藥　蒙大憲賜章驗定　倉場督憲宗室鍾　暨上海道憲沈　賜序最奇者服藥後腹中積滯烟油悉由毛孔而出故能除心癮愈百病增飲食豐容貌冬月手足不冷夏天身體不熱鬚髮竟可轉黑既痰復能種子每料價銀一兩每癮一錢服丸三兩除根惟藥丸無凸凹形者即係假藥另有　孤騷臭藥每料一元三日除根　雀斑藥半元十日退清　變秃藥六角半月重生　癬　癬等藥二角　瘡　瘌　癘　目疾等藥一角　賜顧者送書一本上海只此一家金陵另有一舖其餘各處城頭並無分舖上海北門外吉祥街如意術金陵城內土街回生堂同啓

乙

## 輪船往吳淞

鼓啓者本輪於英十二月六號從天津駕駛來申至半途遇有風颶忽見中華沙船以被狂風傾壞幸遇本輪船即駛救該沙船水手共有十名連據船水手送至申江交卸本輪船身堅固非凡刻今來往吳淞每日一次係下午三點半鐘開往吳淞次晨九點鐘開駛上洋每客捨錢一百洋人每位洋一元本輪停至法界小東門外風窗不更如　貴客登輪艙位極其妥當特此佈聞

本月十五日爲始飛雲輪主人告白

## 彩票出售

本行在棋盤街出售英二月份呂宋檀香石檯椅鐘鏢大鐘等物彩票每票收洋一角以五票起碼此票照呂宋票對號兌對號得彩賜顧者請到本棧看貨發票此佈

拿能行

甲

## 寶德行秘製止痛藥水

啓者本行現有大美國百里得未司醫生寄售秘製止痛藥水無論內外症應用如神立時見效內症如夏日發痧腹瀉瘧疾傷寒筋骨疼痛等外症如爲火刀傷毒瘡蛇蟲咬□等並皆奏效此藥在世上行用已五十年試過亦靡不稱讚價又公道藥瓶外有中國字包紙治病者更可一目瞭然或買一瓶或買一箱均可隨便也　甲三

上洋五馬路晋隆洋行啓

## 二月呂宋票

啓者今有英二月呂宋票出售頭彩得洋一萬八千元每張價洋六元分買半張亦可如欲買者速請來購取可也甯波仍在江北岸與記洋行分售此佈

和順洋行啓

甲

## 已故人名瓦忒姓皮爾生

凡有人爲一千八百七十八年六月初八日死之瓦忒皮爾生獨欠銀兩者煩即開單送至本狀師處以西歷本月三十一日即禮拜六爲限

凡有欠該死者之銀亦請於即日算帳付清爲盼

一千八百八十年正月十七日上海經理該已故人後事者連厘狀師啓甲

## 新設保險公司即扣三分之一

新設保險公司所有中國貴客貨物銀兩等項往來概可保險本行在中國貿易多年甚爲妥當如有賜顧者其價格外便宜即將其價□現扣三分之一今將各埠頭開設計香港省城上海天津烟臺牛庄漢口九江鎮江一切等處倘有　貴客賜顧請至本行面議特此佈聞

同治十三年六月吉日　甲二

太古洋行謹啓

## 召租

啓者本行有高大廳式華門號房一所計六樓六底兩廂房灶披上下六間前後天井□關坐落南京路老旗昌隔壁晋豐里街內租價公道如合意者請至兆豐帳房面議可也　甲

兆豐洋行帳房特白

## 軍械機器出售

啓者本行向在上海代購外洋軍械機器凡各種新巧鎗砲彈藥以及開河掘井取鐵挖煤機器成布等項各種機器委辦甚夥利用咸宜貨質堅精無美不備倘蒙　貴官紳賜顧即新至本行面議價目尤爲公道此佈　甲

泰來洋行啓

## 包戒洋烟斷癮藥

今有新到外國包戒洋烟藥粉每服英洋一元買藥粉六十包如烟癮一錢大每日服藥一包半三日後減半以後逐日減服減盡自能斷癮倘癮大者照上加服藥時用熱水亦可本藥房開設上洋大馬路東首已經多年今所售各藥皆係自運名山佳品公道濟世只此一家並無分出近有無恥之人假冒本行招牌將次藥銷售以魚目混珠服之無益兼損　諸公貴體凡士商賜顧者須至本行認明本行招牌庶不致悞特此佈聞

上海大馬路老德記藥房告白　甲

## 英國黎活波羅城細匯路二十九號
## 製造機器密卡司公司

專造各樣新法機器已經自已創想刻入衙冊者自己獨門製造又造烘船上所用麪餅并製各樣甜麵包機器又造製造鐵船所用各機器并各樣轆轤又獨門做水鏤新法子可以自已挑用煤不出烟之火鑪本公司所有各麪餅包之機器之目錄單存在上海申報館可來取閱

丁

T. & T. VICARS, 29, SEEL STREET, LIVERPOOL, ENGLAND,

## 機器軍械出售

啓者本行在滬專辦軍械歷有年矣屢蒙各省各局委辦一切貨價無不相宜近來英國製造之法較前更屬精巧今有新式鋼鐵大炮來福洋鎗大小銅帽粗細火藥挖河機器大小各種俱全倘有　貴官紳應需各種各式新請至小行觀樣面議價目格外公道特此佈聞

同治十三年六月　日甲一

地亞士行啓

## 呂宋白鴿票

啓者英一千八百八十年二月份之票已到每票計洋六元半票亦可分售欲購者請來買取可也此佈

別發洋行啓

甲

## 紅木櫈椅出售

本行新到廣東上料紅木雲石櫈椅出售價甚相宜賜顧者請移玉小行面議可也

三馬路義泰洋行啓

甲

## 平安火油出售

本廠購辦機器藥製火油比中國豆蔴油光彩尤亮不拘玻璃洋燈及常用油燈銅錫碗皆可使用仍以燈心爲捻價廉油好永無火患賜顧者不拘箱數多寡即至二洋涇橋興隆洋行面議發兌或至浦東爛泥渡興隆東棧定辦亦可

興隆洋行甲

## 往長江客位價目

搭客每位上海至

| | |
|---|---|
| 鎮江 | 一元二角 |
| 南京 | 一元六角 |
| 蕪湖 | 二元七角 |
| 大通 | 三元二角 |
| 安慶 | 三元七角 |
| 九江 | 四元六角 |
| 武穴 | 四元九角 |
| 漢口 | 洋六元 |

甲一

上海　招商局　太古行　仝啓

## 十二月十五日各錢洋行情列左

| | |
|---|---|
| 英洋 | 七錢三分五厘二五 |
| 本洋 | 七錢四分六厘 |
| 銀拆 | 一錢六分 |
| 洋拆 | 三角 |
| 洋找頭 | 七錢三分六厘 |
| 錢找頭 | 一千零五十文 |
| 貼新 | 六角 |
| 卡錢 | 一百四十九千文 |
| 衣牌 | 一千一百一十文 |

## 十二月十五日各匯銀票行情列左

銀行現銀匯票五先令三辨士

又六月期票五先令三辨士一二五

商人票六個月期五先令四辨士

## 十二月十五日進口船禮拜一

江寬　輪船　由長江　招商局

### 十六日出口船禮拜二

海琛　輪船下午往甯波　招商局

### 十七日出口船禮拜三

希魯西唛魯　上午往東洋等處　三菱公司

### 十九日出口船禮拜五

北京　輪船晚往長江　太古公司

### 二十日出口船禮拜六

發財輪船　往長江等處　馬邊行